

Estado:	Como novo	Ano de construção:	2000
Área bruta:	307 m ²	WC's:	2

Morada em pedra com a área de implantação de 220 m² e bruta de construção de 307,83 m², composta de cave com garagem, arrumo, quarto (em subpiso), andar com hall/corredor de entrada, sala com 2 níveis, cozinha, W/C e subpiso com 3 quartos e casa de banho completa; anexo com uma habitação tipo T3 (não registada) e terreno com a área total de 794 m². Tem lareira e aquecimento central. Cozinha mobilada e equipada. Local sossegado com lindas vistas.

Características

Classificação Energética

Classificação: B;

Exterior

Jardim;
Churrasqueira;
Logradouro;
Estado: Bem Conservado;
Visibilidade: Boa;
Quintal;

Outros

Piso: 1º;

Estacionamento

Garagem fechada;
Portão de garagem: Automático;

Climatização e conforto

Aquecimento Central: Completo;
Aquecimento água: Gás;
Caixilharia: Vidros duplos;
Lareira;

Divisões

Quartos: 4;
Cozinha: Exaustor; Placa e forno;
WC's: 2;
Varandas;
Roupeiros;
Arrecadação: Cave;

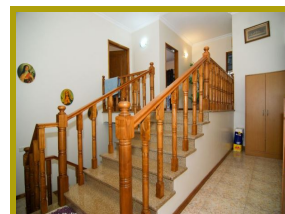
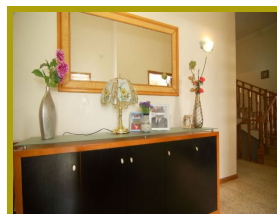
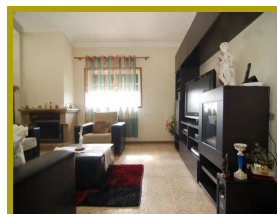

A Princesa do Tâmega

AMI: 588, APEMIP: 21

A PRINCESA DO TAMEGA - Soc. Med. Imobiliária, SA.

Largo do Rego (Stª Luzia) Apartado 42
4600-033 AMARANTE

Tel.:255432182 | geral@princesa-tamega.pt | www.princesa-tamega.pt

teixeira@princesa-tamega.pt

917266242

255432182

teixeira@princesa-tamega.pt



16-07-2021 15:07

Enquadramento

Localização: Periferia;

Vistas: Serra; Áreas verdes;

Zona envolvente: Residencial; Turística;

A Princesa do Tâmega

AMI: 588, APEMIP: 21

A PRINCESA DO TAMEGA - Soc. Med. Imobiliária, SA.

Largo do Rego (Stª Luzia) Apartado 42
4600-033 AMARANTE

Tel.:255432182 | geral@princesa-tamega.pt | www.princesa-tamega.pt

teixeira@princesa-tamega.pt

917266242

255432182

teixeira@princesa-tamega.pt



16-07-2021 15:07