

Estado:	Usado	Ano de construção:	1976
Área bruta:	160 m ²	WC's:	2

Linda moradia composta de rés-do-chão com garagem e arrumos, andar com hall/corredor, sala de estar/jantar com lareira e varanda panorâmica, cozinha, W/C, casa de banho completa e 3 quartos. Área Bruta de Construção: 160,75 m². Tem quintal e terreno com vinha. Área Total: 1.550 m². Local sossegado, com privacidade, a cerca de 5 Km do centro da cidade e perto de bons acessos para a Variante do Tâmega/A4/IP4. Situação apazível para residência permanente, férias/lazer ou turismo rural.

Características

Classificação Energética

Classificação: E;

Exterior

Area total: 1550;

Árvores;

Jardim: Exterior;

Muro;

Logradouro;

Orientação solar: Sul;

Estado: Bem Conservado;

Visibilidade: Boa;

Quintal;

Outros

Piso: R/C; 1º;

Estacionamento

Garagem fechada;

Climatização e conforto

Lareira;

Divisões

Quartos: 3;

WC's: 2;

Varandas (2): Nº: 2;

Enquadramento

Acessos: Auto-estrada;

Localização: Periferia;

Vistas: Jardim; Áreas verdes;

Zona envolvente: Residencial; Turística;

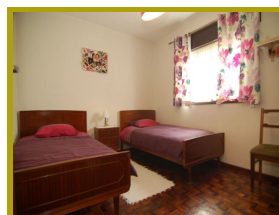
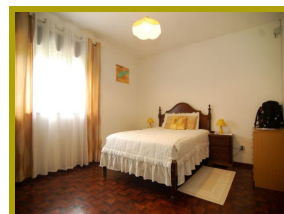
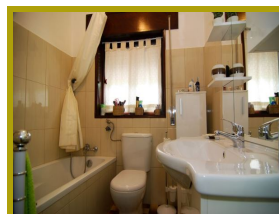
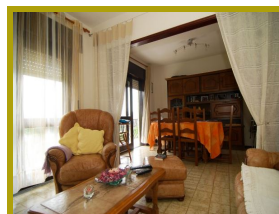
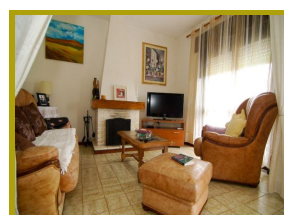
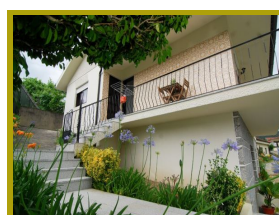

A Princesa do Tâmega

AMI: 588, APEMIP: 21

A PRINCESA DO TAMEGA - Soc. Med. Imobiliária, SA.

Largo do Rego (Stª Luzia) Apartado 42

4600-033 AMARANTE

Tel.:255432182 | geral@princesa-tamega.pt | www.princesa-tamega.pt

teixeira@princesa-tamega.pt

917266242

255432182

teixeira@princesa-tamega.pt



22-06-2021 11:06