

Estado:	Usado	Área bruta:	327 m ²
---------	-------	-------------	--------------------

WC's:	2
-------	---

Casa de cave com 2 cortes, rés-do-chão com 2 quartos, sala, vestíbulo e andar com 3 quartos, sala, cozinha, quarto de banho e varanda. Área bruta de construção: 327 m². Pequeno logradouro. Situada nas fraldas do Marão, é aprazível para férias/lazer ou Turismo Rural. Bons acessos pela A4/IP4, a cerca de 45 minutos do Porto.

Características

Classificação Energética

Classificação: F;

Exterior

Jardim;

Estado: A necessitar de Obras;

Visibilidade: Boa;

Outros

Piso: R/C; 1º; Cave;

Divisões

Quartos: 5;

WC's: 2;

Enquadramento

Acessos: Auto-estrada;

Localização: Periferia;

Vistas: Serra; Áreas verdes;

Zona envolvente: Residencial; Turística;

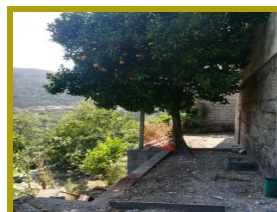
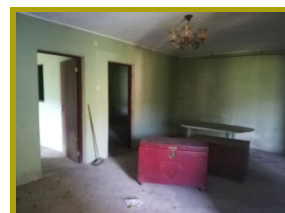
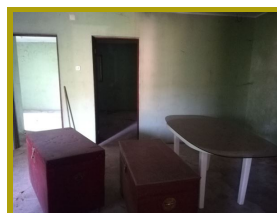
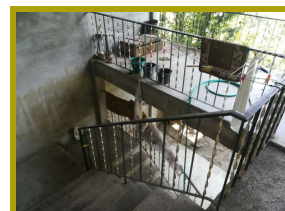
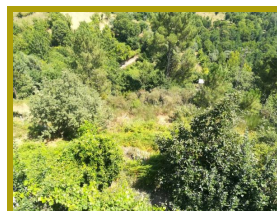
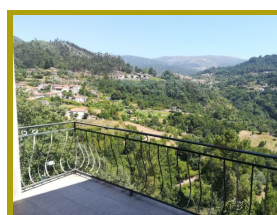

A Princesa do Tâmega

AMI: 588, APEMIP: 21

A PRINCESA DO TAMEGA - Soc. Med. Imobiliária, SA.

Largo do Rego (Stª Luzia) Apartado 42

4600-033 AMARANTE

Tel.:255432182 | geral@princesa-tamega.pt | www.princesa-tamega.pt

teixeira@princesa-tamega.pt

917266242

255432182

teixeira@princesa-tamega.pt



28-10-2021 16:10